ACOMPAÑA bizitza independente baterako bidean **gazteei laguntzeko eta orientatzeko** proiektu bat da, haurrentzako babes-neurriak jasotzeari uztera doazen edo, adin-nagusitasunera iristean, behar adina laguntza ez dutenentzat.

Gurutze Gorria

ACOMPAÑA

Bizitza independente baterako bidea

Non gaude?

Jarri gurekin harremanetan, eta gertuen duzun Gurutze Gorriaren egoitza non dagoen esango dizugu:

943 222 222

gipuzkoa@cruzroja.es

Finantzatzailea:

Gipuzkoako Foru Aldundia
Gizarte Politikako Departamentua

GOBIERNO DE ESPAÑA
MINISTERIO DE DERECHOS SOCIALES Y AGENDA 2030
POR SOLIDARIDAD OTROS FINES DE INTERÉS SOCIAL

Lagundu egingo dizugu

18 urte betetzear bazaude, edo adin-nagusia bazara jada, baina etorkizuna eraikitzeko edo modu independentean bizitzen hasteko zailtasunak badituzu, **Gurutze Gorrian** laguntza emango dizugu.

Talde bat alboan

- ✔ **Profesionalen eta boluntarioen** talde bat alboan izango duzu laguntzeko.
- ✔ Emantzipatzeko **pisuen sare** bat eta **gizarte- eta heziketa-laguntza** eskaintzen ditugu.
- ✔ Erakundeekin, gizarte-zerbitzuekin eta adin txikikoak babesteko ditugun zerbitzu propioekin **koordinatuta** lan egiten dugu.

Ezagutu laguntzen diegun gazteen esperientziak bideo hauetan:

Zer eskaintzen dizugu

Ibilbidearen informazioa:

Elkarrekin, zu protagonista izango zaren **banako arreta-plan** bat egingo dugu. Horrek zu ezagutzen eta zer behar duzun ulertzen lagunduko digu.

Abiapuntuko egoera hobetzeko eskuragarri dauden b**aliabideei eta aukerei** buruzko informazioa eta orientazioa.

Oinarrizko beharren estaldura (ostatua, mantenua, farmazia, garraioa...).

Izapide administratiboen eta juridikoen kudeaketari buruzko aholkularitza.

Heziketa eta enplegua: enplegagarritasun-ibilbideak, gaztelania ikastea, gaitasun digitalak...

Osasunaren zaintza.

Bizitza independente bat izateko gaitasunak: etxearen kudeaketa, aurrekontu batekin moldatzea, harreman pertsonal solidoak mantentzea.

Aisialdi eta denbora libreko jarduerak: kirola, artea eta sormena...

Emozioen kudeaketa, erronka berriei edo egoera zailei aurre egitea, estresa kudeatzea...

Gizartea dituzun gizarte-eskubideez **sentsibilizatzea,** aukera-berdintasuna edo genero-berdintasuna.

Helmuga batera iristeko
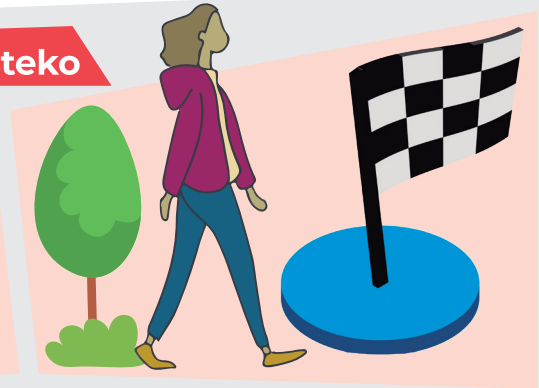
✔ **Zure bizitza-proiektu** pertsonala egia bihurtu ahal izateko laguntzea.